



El SIMA lleva tramitados un 11% más de conflictos que el año pasado

Nº 16 – Noviembre 2015

FUNDACIÓN
SIMA

Servicio Interconfederal
de Mediación
y Arbitraje

Datos mensuales

Durante el pasado mes se ha iniciado la tramitación de 33 nuevos procedimientos, de los cuales el 85% se promueven como mediación previa a la presentación de una demanda de conflicto colectivo ante la Audiencia Nacional. Será labor del SIMA, por tanto, ayudar a las partes a resolver sus conflictos de manera autónoma, sin que sea necesaria la intervención del órgano judicial.

Esta tendencia puede apreciarse en el gráfico que se incluye a continuación, donde se muestran las variaciones mensuales sufridas en lo que va de año en función de los tipos de conflicto más utilizados a la hora de instar un procedimiento en el SIMA.

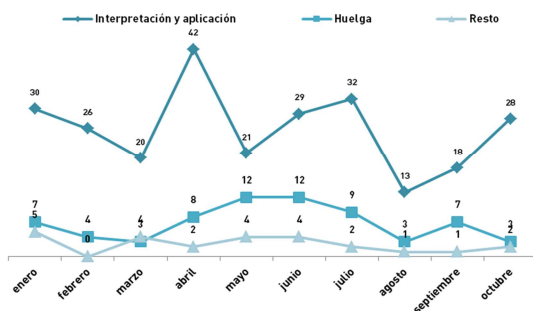

Comparativa mensual del número de procedimientos por tipo de conflicto (enero-octubre 2015)

Cabe señalar también que la mayoría de los expedientes tramitados este mes se circunscriben al ámbito de una concreta empresa, limitándose el 6% de los conflictos a conflictos sectoriales, en concreto al de Servicios de atención a las personas dependientes y al de Banca.

Datos acumulados del año

En lo que va de año el SIMA ha tramitado 352 expedientes, de los que aproximadamente el 10% tienen su origen en conflictos sectoriales.

Sin embargo y a pesar de constituir un porcentaje reducido sobre el total de mediaciones, la cantidad de trabajadores afectados por tales conflictos sectoriales casi triplica al de los procedimientos surgidos en el ámbito de una concreta empresa.

Esto mismo sucede con las empresas: el 94% de las compañías afectadas por un conflicto tramitado en el SIMA lo es a resultas de una mediación promovida desde el ámbito sectorial.

Así, la distribución de los conflictos en función del sector en el que han sido promovidos en 2015 es el siguiente:

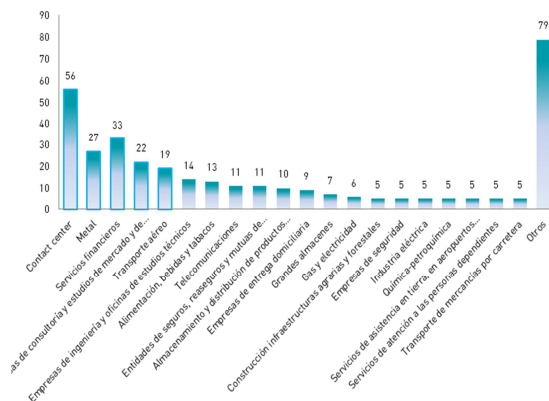

Nº de procedimientos por sector (enero-octubre 2015)

En relación con el tipo de procedimiento, las partes han optado en todos los casos por elegir la mediación como sistema para resolver sus discrepancias, siendo 2015 por el momento el único año en el que no se ha celebrado ningún arbitraje.

Resulta destacable, asimismo, en cuanto al resultado que el porcentaje de acuerdos alcanzados en este Servicio en lo que va de año continúe situándose en valores que superan el 25%.

Por último y considerando que a finales de octubre de 2014 se habían tramitado 315 mediaciones en el SIMA en cómputo anual, puede afirmarse que en lo que va de 2015 se ha incrementado la actividad de este Servicio en un 11% respecto al mismo periodo del año anterior. Este incremento implica la ampliación de la cobertura de los procedimientos tramitados a casi 600.000 trabajadores más.

A continuación se inserta un gráfico comparativo del periodo 2014-2015 con indicación de la evolución mensual de presentación de procedimientos.

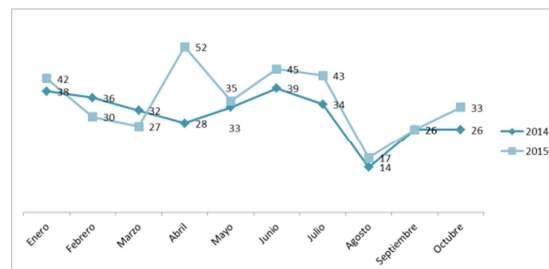

Comparativa del número de procedimientos de los años 2014-2015 (enero-octubre)



1.- CONFLICTOS TRAMITADOS EN EL SIMA A 31 DE OCTUBRE DEL AÑO 2015

a) Situación general

	PROCEDIMIENTOS		TRABAJADORES
	352		2.848.752
AMBITO DEL CONFLICTO			
Empresa	316	90%	757.578
Sector	36	10%	2.091.174

TIPO DE CONFLICTO			
Interpretación y aplicación	261	74%	2.106.205
Huelga	68	19%	494.577
Bloqueo negociación	9	3%	211.191
Impugnación convenios colectivos	7	2%	28.700
Periodo de consultas	4	1%	579
Bloqueo negociación acuerdo-pacto	2	1%	7.250
Inaplicación del cc (descuelgue)	1	-	250

TIPO DE PROCEDIMIENTO			
Mediación	352	100%	2.848.752
Arbitraje	-	-	-

En trámite	22	6%	29.495
-------------------	-----------	-----------	---------------

RESULTADO⁽¹⁾			
Acuerdos en Mediación	83	25%	611.066
Laudos arbitrales	-	-	-
Total conflictos solucionados	83	25%	611.066

Sin acuerdo	208	63%	1.871.068
Total desacuerdo	208	63%	1.871.068

Intentado sin efecto	24	7%	132.127
Archivado	15	5%	204.996
Total otros resultados	39	12%	337.123

⁽¹⁾ A efectos de porcentaje del resultado de los procedimientos se computan únicamente los finalizados excluyendo los procedimientos que se encontraban en tramitación a 31 de octubre de 2015.



b) Clasificación por materias de los procedimientos tramitados

Materia	Nº Expedientes	% del Total	Nº Trabajadores
Salario	104	30%	310.524
Tiempo de trabajo	48	13%	477.750
Otros	47	13%	694.352
Procesos de reestructuración	39	11%	34.704
Derechos sindicales	27	8%	105.154
Constitución de Mesa	22	6%	966.658
Varias materias o sin calificar	18	5%	7.900
Huelga por discrepancias en la negociación	17	5%	158.294
Contratación/vacantes	12	3%	47.778
Impugnación de acuerdos. Ámbito y concurrencia de convenios	12	3%	39.968
Clasificación profesional	3	1%	2.070
Seguridad social complementaria	3	1%	3.600
Total General	352	100%	2.848.752

c) Distribución por submaterias en procedimientos de reestructuración

Tipo de conflicto	Nº Expedientes	Nº Trabajadores	Acuerdos
Despido colectivo art.51ET	20	26.382	6
Modificación sustancial de condiciones de trabajo art. 41ET. Jornada, horario, turnos,...	13	4.059	4
Varias submaterias o sin calificar	3	3.898	-
Sucesión de empresas art. 44ET	2	115	1
Inaplicación del convenio art. 82.3ET	1	250	-
Total General	39	34.704	11



d) Distribución sectorial de procedimientos

Sectores	Nº Expedientes	Nº trabajadores afectados
Contact center	56	369.618
Metal	27	69.784
Servicios financieros	33	122.329
Empresas de consultoría y estudios de mercado y de la opinión pública	22	26.448
Transporte aéreo	19	49.069
Empresas de ingeniería y oficinas de estudios técnicos	14	115.171
Alimentación, bebidas y tabacos	13	16.527
Telecomunicaciones	11	98.376
Entidades de seguros, reaseguros y mutuas de accidentes de trabajo	11	10.128
Almacenamiento y distribución de productos petrolíferos	10	9.674
Empresas de entrega domiciliaria	9	16.255
Grandes almacenes	7	47.770
Gas y electricidad	6	915
Construcción infraestructuras agrarias y forestales	5	7.281
Empresas de seguridad	5	91.250
Industria eléctrica	5	3.920
Química-petroquímica	5	9.300
Servicios de asistencia en tierra, en aeropuertos (handling)	5	7.600
Servicios de atención a las personas dependientes	5	258.650
Transporte de mercancías por carretera	5	5.650
Artes gráficas, manipulado papel y cartón	4	256.012
Contratas ferroviarias	4	1.335
Ferrovionario	4	28.000
Medios de comunicación	4	11.810
Multiservicios	4	2.600
Subsector de la telefonía del sector del metal estatal y de otros	4	170.000
Comercio textil	3	1.775
Empresas de publicidad	3	1.003
Establecimiento financieros de crédito	3	700
Industrias cárnicas	3	155.000



Sectores	Nº Expedientes	Nº trabajadores afectados
Industrias extractivas de vidrio y cerámica y para las de comercio exclusivista	3	1.088
Transporte de viajeros por carretera	3	1.100
Construcción (sector)	2	4.300
Fabricación de helados	2	1.040
Fútbol profesional	2	10.800
Industria química	2	45
Minoristas droguería, herboristería, ortopedia y perfumería	2	2.600
Prensa diaria	2	314
Remolque portuario, de altura y salvamento	2	16.500
Transporte de mercancías	2	100
Acción e intervención social	1	140.000
Agrario	1	600.000
Alquiler de vehículos	1	400
Cemento	1	2.000
Ciclo del comercio del papel y artes gráficas	1	290
Comercio	1	60
Empresas concesionarias de cable de fibra óptica	1	2.395
Enseñanza y formación no reglada	1	850
Fabricantes de tejas, ladrillos y piezas especiales de arcilla cocida	1	2.000
Fútbol sala profesional	1	224
Harinas panificables y sémolas	1	50.000
Jardinería	1	16.000
Notarios y personal empleado	1	7.000
Perfumería y afines	1	2.500
Radiodifusión	1	-
Sanitario	1	350
Servicios a empresas	1	899
Servicios de prevención ajenos	1	80
Sociedades cooperativas de crédito	1	18.000
Taurino	1	3.000
Vending	1	867
Total General	352	2.848.752

2.- CONFLICTOS INICIADOS EN EL SIMA DEL 1 AL 31 DE OCTUBRE 2015

a) Situación general

	PROCEDIMIENTOS		TRABAJADORES
	33		25.011
AMBITO DEL CONFLICTO			
Empresa	31	94%	24.861
Sector	2	6%	150

TIPO DE CONFLICTO			
Interpretación y aplicación	28	85%	22.394
Huelga	3	9%	2.617
Bloqueo negociación	1	3%	0
Impugnación convenios colectivos	1	3%	0

TIPO DE PROCEDIMIENTO			
Mediación	33	100%	25011
Arbitraje	-	-	-

En trámite	17	52%	6.295
-------------------	-----------	------------	--------------

RESULTADO⁽¹⁾			
Acuerdos en Mediación	3	19%	1.017
Laudos arbitrales	-	-	-
Total conflictos solucionados	3	19%	1.017

Sin acuerdo	12	75%	17.699
Total desacuerdo	12	75%	17.699

Intentado sin efecto	-	-	-
Archivado	1	6%	-
Total otros resultados	1	6%	-

⁽¹⁾ A efectos de porcentaje del resultado de los procedimientos se computan únicamente los finalizados excluyendo los procedimientos que se encontraban en tramitación a 31 de octubre de 2015.



b) Clasificación por materias de los procedimientos tramitados

Materia	Nº Expedientes	% del Total	Nº Trabajadores
varias materias o sin calificar	16	48%	5.500
Derechos sindicales	5	15%	3.858
Procesos de reestructuración	3	9%	2.617
Salario	3	8%	9.745
Tiempo de trabajo	3	9%	2.150
Otros	2	6%	241
Contratación/vacantes	1	3%	900
Total General	33	100%	25.011

c) Distribución por submaterias en procedimientos de reestructuración

Tipo de conflicto	Nº Expedientes	Nº Trabajadores	Acuerdos
Despido colectivo art.51ET	3	2.617	1
Total General	3	2.617	1

d) Distribución sectorial de procedimientos

Sectores	Nº Expedientes	Nº trabajadores afectados
Contact center	7	7.535
Servicios financieros (cajas y banca)	5	4.500
Transporte aéreo	4	8.000
Almacenamiento y distribución de productos petrolíferos	2	1.000
Empresas de consultoría y estudios de mercado y de la opinión pública	2	1.750
Empresas de ingeniería y oficinas de estudios técnicos	2	241
Establecimiento financieros de crédito	2	-
Alimentación, bebidas y tabacos	1	-
Construcción infraestructuras agrarias y forestales	1	-
Empresas de entrega domiciliaria	1	23



Sectores	Nº Expedientes	Nº trabajadores afectados
Entidades de seguros, reaseguros y mutuas de accidentes de trabajo	1	-
Industria química	1	45
Metal	1	900
Radiodifusión	1	-
Servicios de atención a las personas dependientes	1	150
Vending	1	867
Total General	33	25.011