



### Datos mensuales

Durante el pasado mes de agosto se inició la tramitación de 17 procedimientos de mediación, la mayoría de ellos (un 76%) surgidas por la existencia de discrepancias sobre la interpretación y aplicación de un convenio, acuerdo o pacto colectivo.

A pesar de que tradicionalmente es el tipo de conflicto que aglutina un mayor número de asuntos, resulta destacable que haya experimentado un incremento en el número de cuestiones planteadas por segundo mes consecutivo.

Por su parte, la distribución por materias objeto de los procedimientos quedó del siguiente modo:

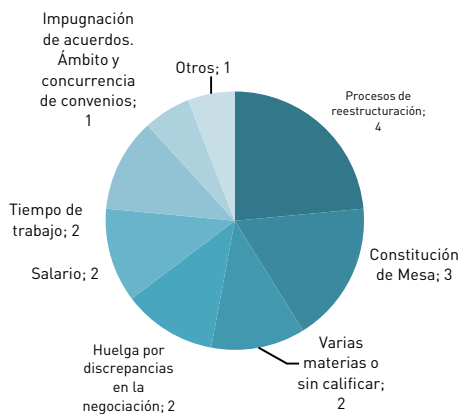

### Nº de procedimientos por materia durante el mes de agosto

Finalmente y respecto al resultado de los procedimientos, el porcentaje de desacuerdos de este mes de agosto (21%) se ha visto superado por el 43% de acuerdos suscritos en el SIMA. A efectos de calcular estas cifras, se han incluido las mediaciones que se encontraban finalizadas a 31 de agosto de 2015.

### Datos acumulados del año

En relación con los datos acumulados del año, cabe destacar que casi en el 90% de los casos se ha tratado de mediaciones que afectaban a una concreta empresa. Así, los conflictos sectoriales, esto es, los que afectan a todas las empresas de un sector han supuesto únicamente el 11% de los tramitados a lo largo de 2015.

Del mismo modo y en cuanto al tipo de procedimiento desarrollado, la prioridad, en este caso absoluta, sigue correspondiendo a la mediación, al no haberse tramitado tampoco durante el mes pasado ningún arbitraje.

Mes tras mes, la materia que continúa concentrando casi un tercio de las mediaciones presentadas en el SIMA, es la de salario.

Por su parte y en cómputo anual, el número de procedimientos tramitados por causa de reestructuración de empresa ha descendido respecto a los del año anterior, tal y como puede comprobarse en el gráfico que se inserta a continuación.

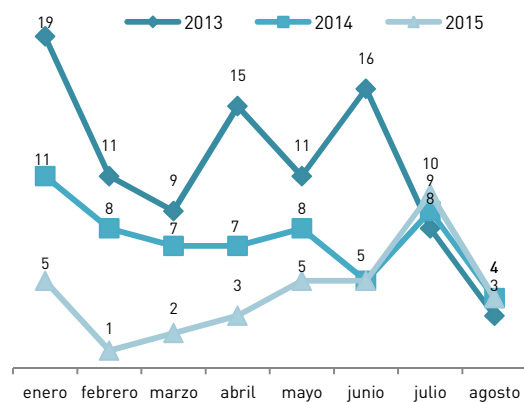

### Comparativa del número de procedimientos sobre procesos de reestructuración de empresas (enero-agosto 2013-2015)

Tal y como puede comprobarse en el gráfico inserto a continuación, las empresas pertenecientes al sector de Contact center continúan siendo las que utilizan con mayor frecuencia los procedimientos regulados en el ASAC para la solución de las discrepancias que les afectan.

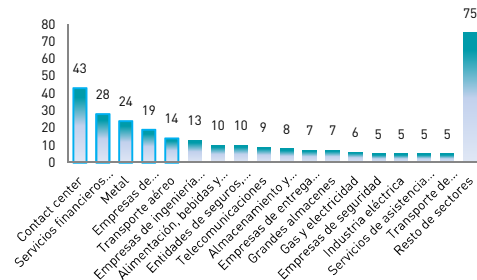

### Nº de procedimientos por sector (enero-agosto 2015)

Respecto al resultado final y en cuanto a los procedimientos efectivamente finalizados, más de medio millón de trabajadores se han beneficiado de la intervención del SIMA, al ver solucionados los conflictos que les afectaban.

Resulta destacable, asimismo, que el porcentaje de acuerdos alcanzados en este Servicio en lo que va de año se ha incrementado hasta el 26%.



## 1.- CONFLICTOS TRAMITADOS EN EL SIMA A 31 DE AGOSTO DEL AÑO 2015

### a) Situación general

	PROCEDIMIENTOS		TRABAJADORES
		<b>293</b>	<b>2.704.781</b>
<b>AMBITO DEL CONFLICTO</b>			
Empresa	262	89%	647.981
Sector	31	11%	2.056.800

<b>TIPO DE CONFLICTO</b>			
Interpretación y aplicación	215	73,4%	1.999.736
Huelga	58	19,8%	473.075
Bloqueo negociación	7	2,5%	195.191
Impugnación convenios colectivos	6	2,1%	28.700
Periodo de consultas	4	1,4%	579
Bloqueo negociación acuerdo-pacto	2	0,7%	7.250
Inaplicación del cc (descuelgue)	1	0,3%	250

<b>TIPO DE PROCEDIMIENTO</b>			
Mediación	293	100%	2.704.781
Arbitraje	0	0%	0

<b>En trámite</b>	<b>9</b>	<b>3%</b>	<b>113.750</b>
-------------------	----------	-----------	----------------

<b>RESULTADO<sup>(1)</sup></b>			
Acuerdos en Mediación	73	26%	500.509
Laudos arbitrales	0	0%	-
<b>Total conflictos solucionados</b>	<b>73</b>	<b>26%</b>	<b>500.509</b>

Sin acuerdo	177	62%	1.767.749
<b>Total desacuerdo</b>	<b>177</b>	<b>62%</b>	<b>1.767.749</b>

Intentado sin efecto	22	8%	118.427
Archivado	12	4%	204.346
<b>Total otros resultados</b>	<b>34</b>	<b>12%</b>	<b>322.773</b>

<sup>(1)</sup> A efectos de porcentaje del resultado de los procedimientos, se computan únicamente los finalizados, excluyendo los procedimientos que se encontraban en tramitación a 31 de agosto de 2015.



## b) Clasificación por materias de los procedimientos tramitados

Materia	Nº Expedientes	% del Total	Nº Trabajadores
Salario	91	31%	211.039
Tiempo de trabajo	43	14%	453.900
Otros	42	14%	673.611
Procesos de reestructuración	34	12%	26.026
Constitución de Mesa	20	7%	935.858
Derechos sindicales	19	6%	97.661
Huelga por discrepancias en la negociación	15	5%	148.070
Impugnación de acuerdos. Ámbito y concurrencia de convenios	12	4%	39.968
Contratación/vacantes	6	2%	36.078
Varias materias o sin calificar	5	2%	76.900
Clasificación profesional	3	1%	2.070
Seguridad social complementaria	3	1%	3.600
<b>Total General</b>	<b>293</b>	<b>100%</b>	<b>2.704.781</b>

## c) Distribución por submaterias en procedimientos de reestructuración

Tipo de conflicto	Nº Expedientes	Nº Trabajadores	Acuerdos
Despido colectivo art.51ET	15	17.704	5
Modificación sustancial de condiciones de trabajo art. 41ET. Jornada, horario, turnos,...	13	4.059	2
Varias submaterias o sin calificar	3	3.898	-
Sucesión de empresas art. 44ET	2	115	1
Inaplicación del convenio art. 82.3ET	1	250	-
<b>Total General</b>	<b>34</b>	<b>26.026</b>	<b>8</b>



### d) Distribución sectorial de procedimientos

Sectores	Nº Expedientes	Nº trabajadores afectados
Contact center	43	346.548
Servicios financieros (cajas y banca)	28	117.829
Metal	24	59.884
Empresas de consultoría y estudios de mercado y de la opinión pública	19	26.898
Transporte aéreo	14	5.669
Empresas de ingeniería y oficinas de estudios técnicos	13	114.930
Alimentación, bebidas y tabacos	10	10.927
Entidades de seguros, reaseguros y mutuas de accidentes de trabajo	10	8.828
Telecomunicaciones	9	99.710
Almacenamiento y distribución de productos petrolíferos	8	8.674
Empresas de entrega domiciliaria	7	13.732
Grandes almacenes	7	47.770
Gas y electricidad	6	915
Empresas de seguridad	5	91.250
Industria eléctrica	5	3.920
Servicios de asistencia en tierra, en aeropuertos (handling)	5	7.600
Transporte de mercancías por carretera	5	5.650
Artes gráficas, manipulado papel y cartón	4	256.012
Construcción infraestructuras agrarias y forestales	4	981
Contratas ferroviarias	4	1.335
Medios de comunicación	4	11.810
Subsector de la telefonía del sector del metal estatal y de otros	4	170.000
Comercio textil	3	1.775
Empresas de publicidad	3	1.003
Ferrovionario	3	18.000
Industrias extractivas de vidrio y cerámica y para las de comercio exclusivista	3	1.088
Multiservicios	3	2.000
Química-petroquímica	3	6.000
Servicios de atención a las personas dependientes	3	240.500
Transporte de viajeros por carretera	3	1.100



Sectores	Nº Expedientes	Nº trabajadores afectados
Industrias cárnicas	3	155.000
Construcción (sector)	2	4.300
Fútbol profesional	2	10.800
Minoristas droguería, herboristería, ortopedia y perfumería	2	2.600
Remolque portuario, de altura y salvamento	2	16.500
Sector de telemarketing	2	5.100
Acción e intervención social	1	140.000
Agrario	1	600.000
Alquiler de vehículos	1	400
Cemento	1	2.000
Ciclo del comercio del papel y artes gráficas	1	290
Comercio	1	60
Enseñanza y formación no reglada	1	850
Establecimiento financieros de crédito	1	700
Fabricantes de tejas, ladrillos y piezas especiales de arcilla cocida	1	2.000
Harinas panificables y sémolas	1	50.000
Notarios y personal empleado	1	7.000
Perfumería y afines	1	2.500
Prensa diaria	1	14
Sanitario	1	350
Servicios a empresas	1	899
Servicios de prevención ajenos	1	80
Sociedades cooperativas de crédito	1	18.000
Taurino	1	3.000
<b>Total General</b>	<b>293</b>	<b>2.704.781</b>



FUNDACION  
**SIMA**  
Servicio Interconfederal  
de Mediación  
y Arbitraje

## 2.- CONFLICTOS INICIADOS EN EL SIMA DEL 1 AL 31 DE AGOSTO 2015

### a) Situación general

	PROCEDIMIENTOS		TRABAJADORES
		17	91.158
<b>AMBITO DEL CONFLICTO</b>			
Empresa	16	94%	21.158
Sector	1	6%	70.000

<b>TIPO DE CONFLICTO</b>			
Interpretación y aplicación	13	76%	89.458
Huelga	3	18%	1.500
Impugnación Convenio Colectivo	1	6%	200

<b>TIPO DE PROCEDIMIENTO</b>			
Mediación	17	100%	91.158
Arbitraje	0	0%	0

<b>En trámite</b>	<b>3</b>	<b>18%</b>	<b>74.500</b>
-------------------	----------	------------	---------------

<b>RESULTADO<sup>(1)</sup></b>			
Acuerdos en Mediación	6	43%	13.300
Laudos arbitrales	0	0%	0
<b>Total conflictos solucionados</b>	<b>6</b>	<b>43%</b>	<b>13.300</b>

Sin acuerdo	3	21%	1.300
<b>Total desacuerdo</b>	<b>3</b>	<b>21%</b>	<b>1.300</b>

Intentado sin efecto	5	36%	2.058
Archivado	0	0%	0
<b>Total otros resultados</b>	<b>5</b>	<b>36%</b>	<b>2.058</b>

<sup>(1)</sup> A efectos de porcentaje del resultado de los procedimientos, se computan únicamente los finalizados, excluyendo los procedimientos que se encontraban en tramitación a 31 de agosto de 2015.



### b) Clasificación por materias de los procedimientos tramitados

Materia	Nº Expedientes	% del Total	Nº Trabajadores
Procesos de reestructuración	4	24	308
Constitución de Mesa	3	18	3.700
Varias materias o sin calificar	2	12	74.500
Huelga por discrepancias en la negociación	2	12	1.000
Salario	2	12	1.500
Tiempo de trabajo	2	12	8.200
Impugnación de acuerdos. Ámbito y concurrencia de convenios	1	6	200
Otros	1	6	1.750

**Total General**      **17**      **100**      **91.158**

### c) Distribución por submaterias en procedimientos de reestructuración

Tipo de conflicto	Nº Expedientes	Nº Trabajadores	Acuerdos
Modificación sustancial de condiciones de trabajo art. 41ET. Jornada, horario, turnos,...	4	308	-

**Total General**      **4**      **308**      **-**

### d) Distribución sectorial de procedimientos

Sectores	Nº Expedientes	Nº trabajadores afectados
Contact center	4	78.800
Gas y electricidad	4	308
Servicios financieros (cajas y banca)	2	3.250
Transporte aéreo	2	1.000
Empresas de consultoría y estudios de mercado y de la opinión pública	1	2.600
Empresas de ingeniería y oficinas de estudios técnicos	1	4.500
Entidades de seguros, reaseguros y mutuas de accidentes de trabajo	1	-
Multiservicios	1	200
Servicios de asistencia en tierra, en aeropuertos (Handling)	1	500

**Total General**      **17**      **91.158**