



El 30% de los procedimientos finalizados se ha resuelto con acuerdo

Nº 6- Diciembre 2014

FUNDACIÓN  
**SIMA**

Servicio Interconfederal  
de Mediación  
y Arbitraje

### Datos mensuales.

Durante el mes de noviembre el SIMA ha tramitado 43 procedimientos, todos ellos de mediación, que han afectado a casi un millón de trabajadores. Si bien la mayoría de mediaciones se han celebrado en el ámbito empresarial, más de 900.000 trabajadores se han visto influidos debido a los dos únicos conflictos gestionados a nivel sectorial.

Cabe señalar que más de una cuarta parte de las mediaciones del mes de noviembre han versado sobre cuestiones salariales, destacando los originados ante la falta de regularización de las tablas salariales del convenio o del abono de pluses.

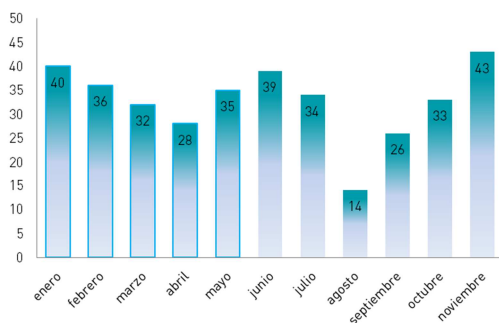

Año 2014: Evolución en el número de procedimientos tramitados por mes.

Por otro lado, el 91% de los conflictos tramitados se refieren a la interpretación y aplicación definida de conformidad con lo establecido en el artículo 153 de la Ley Reguladora de la Jurisdicción Social, mientras que los restantes se deben al trámite de mediación obligatoria previa a la convocatoria formal de una huelga.

Como puede comprobarse en el gráfico anterior, el número de procedimientos tramitados durante el mes de noviembre ha sido el más elevado de todo 2014, además de haber continuado con la tendencia alcista tras el parón habitual del mes de agosto.

Si bien el 51% de los procedimientos iniciados en el mes de noviembre continúan pendientes de resolución se puede afirmar que, por el momento, el 38% de los finalizados a 30 de noviembre lo han hecho con acuerdo entre las partes.

### Datos acumulados de 2014.

Desde el día 1 de enero de 2014 la fundación ha gestionado un total de 360 expedientes que han afectado a más de tres millones de trabajadores. De ellos, más de dos millones y medio lo han sido gracias a los 22 conflictos sectoriales que se han tramitado.

Por otra parte y siguiendo con la tendencia habitual, la mediación continúa siendo el instrumento utilizado con carácter general. En lo que va de 2014 únicamente se han celebrado tres arbitrajes.

Respecto al tipo de conflicto promovido, el 71% son de interpretación y aplicación, esto es, la mediación resulta preceptiva para la interposición de una eventual demanda de conflicto colectivo. En segundo lugar pero a gran distancia del anterior se sitúan los que se instan con carácter previo a la convocatoria formal de huelga, tipología que aglutina el 20% de las mediaciones tramitadas.

Las materias que han originado una mayor conflictividad en lo que va de año son las salariales y las derivadas de procesos de reestructuración empresarial, estas últimas principalmente por modificación sustancial de las condiciones de trabajo o por despido colectivo.

La distribución sectorial de los procedimientos tramitados por la Fundación ubica el 14% de ellos en el de Contact Center, seguido por el 10% de los encuadrados en el de Servicios financieros.

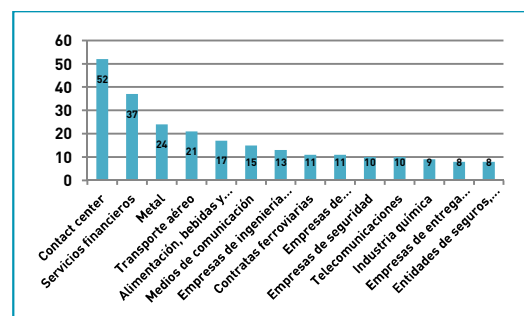

Año: 2014: Procedimientos distribuidos por sector.

En cuanto al resultado, cabe destacar que el 30% de los procedimientos finalizados en hasta el momento se han resuelto positivamente.

## 1.- CONFLICTOS TRAMITADOS EN EL SIMA A 30 DE NOVIEMBRE DE 2014

	PROCEDIMIENTOS		TRABAJADORES
	360		3.221.056
<b>AMBITO DEL CONFLICTO</b>			
Empresa	338	94%	716.301
Sector	22	6%	2.504.755
<b>TIPO DE CONFLICTO</b>			
Interpretación y aplicación	257	71,4%	2.770.324
Huelga	73	20,3%	223.393
Periodo de consultas	14	3,8%	14.228
Impugnación convenios colectivos	5	1,4%	91.750
Bloqueo negociación acuerdo-pacto	5	1,4%	5.292
Bloqueo negociación	4	1,1%	115.920
Inaplicación del cc (descuelgue)	2	0,6%	149
<b>TIPO DE PROCEDIMIENTO</b>			
Mediación	357	99%	2.415.324
Arbitraje	3	1%	805.732
<b>PROCEDIMIENTOS EN TRÁMITE</b>	<b>25</b>	<b>7%</b>	<b>952.410</b>
<b>PROCEDIMIENTOS FINALIZADOS</b>	<b>335</b>	<b>93%</b>	<b>2.268.646</b>
Acuerdos en Mediación	97	29%	462.865
Laudos arbitrales	2	1%	55.732
<b>Total conflictos solucionados</b>	<b>99</b>	<b>30%</b>	<b>518.597</b>
Sin acuerdo	205	61%	1.615.044
<b>Total desacuerdo</b>	<b>205</b>	<b>61%</b>	<b>1.615.044</b>
Intentado sin efecto	22	7%	43.655
Archivado	9	2%	91.350
<b>Total otros resultados</b>	<b>31</b>	<b>9%</b>	<b>135.005</b>

## 2.- CLASIFICACIÓN POR MATERIAS DE LOS PROCEDIMIENTOS TRAMITADOS

Materia	Nº Expedientes	% del Total	Nº Trabajadores
Salario	72	20%	315.475
Procesos de reestructuración	70	19%	74.752
Otros	52	14%	316.940
Tiempo de trabajo	50	14%	181.453
Derechos sindicales	38	11%	112.525
Impugnación de acuerdos. Ámbito y concurrencia de convenios	21	6%	1.036.094
Constitución de Mesa	15	4%	354.110
Clasificación profesional	14	4%	18.223
Contratación/vacantes	11	3%	13.640
Huelga por discrepancias en la negociación	9	3%	40.455
Varias materias o sin calificar	7	2%	750.380
Seguridad social complementaria	1	0%	2.509
<b>Total General</b>	<b>360</b>	<b>100%</b>	<b>3.216.556</b>

## 3.- DISTRIBUCIÓN POR SUBMATERIAS EN PROCEDIMIENTOS DE REESTRUCTURACIÓN

Tipo de conflicto	Nº Expedientes	Nº Trabajadores	Acuerdos
Modificación sustancial de condiciones de trabajo art. 41ET. Jornada, horario, turnos,...	20	14.030	8
Despido colectivo art.51ET	18	20.051	4
Varias submaterias o sin calificar	13	27.075	3
Inaplicación del convenio art. 82.3ET	12	9.744	2
Movilidad geográfica -traslado- art. 40ET	4	3.438	2
Sucesión de empresas art. 44ET	3	414	-
<b>Total General</b>	<b>70</b>	<b>74.752</b>	<b>19</b>

## 4.- DISTRIBUCIÓN SECTORIAL DE PROCEDIMIENTOS

Sectores	Nº Expedientes	Nº trabajadores afectados
Contact center	52	179.064
Servicios financieros	37	160.679
Metal	24	43.538
Transporte aéreo	21	38.471
Alimentación, bebidas y tabacos	17	25.522

Sectores	Nº Expedientes	Nº trabajadores afectados
Medios de comunicación	15	36.434
Empresas de ingeniería y oficinas de estudios técnicos	13	10.793
Contratas ferroviarias	11	9.130
Empresas de consultoría y estudios de mercado y de la opinión pública	11	12.580
Empresas de seguridad	10	192.763
Telecomunicaciones	10	81.574
Industria química	9	8.797
Empresas de entrega domiciliaria	8	18.200
Entidades de seguros, reaseguros y mutuas de accidentes de trabajo	8	8.899
Grandes almacenes	7	12.125
Agencias de viaje	6	54.769
Almacenamiento y distribución de productos petrolíferos	6	6.850
Construcción (sector)	6	4.949
Industria eléctrica	6	726
Comercio del metal	3	1.063
Construcción infraestructuras agrarias y forestales	3	13.145
Empresas de publicidad	3	610
Establecimiento financieros de crédito	3	3.113
Hostelería	3	4.400
Sector agropecuario	3	1.550.750
Servicios de atención a las personas dependientes y desarrollo de la promoción de la autonomía personal	3	260.596
Transporte y trabajos aéreos con helicópteros y su mantenimiento y reparación	3	930
Comercio	2	731
Enseñanza	2	187
Fabricación de helados	2	6.000
Gas y electricidad	2	380
Industria cinematográfica	2	1.006
Oficinas de farmacia	2	121.000
Oficinas y despachos	2	110
Otras actividades anexas al transporte	2	121
Otros	2	2.400
Prensa no diaria	2	625
Servicios de asistencia en tierra, en aeropuertos (Handling)	2	2.220

Sectores	Nº Expedientes	Nº trabajadores afectados
Servicios de prevención ajenos	2	1.220
Supermercados, superservicios, autoservicios y distribuidores mayoristas de alimentación	2	10.500
Textil y confección. Industria	2	154.785
Acción e intervención social	1	94
Actividades de investigación	1	15
Agencias de cobro (oficinas y despachos)	1	468
Artes gráficas, manipulado papel y cartón, editoriales e industrias auxiliares	1	60
Captación, depuración y distribución de agua	1	450
Centros y servicios de atención a personas con discapacidad (Centros de asistencia, diagnóstico...)	1	2.500
Ciclo del comercio del papel y artes gráficas	1	135
Coquerías y refino de petróleo	1	3.500
Distribución de productos eléctricos	1	320
Empresas concesionarias de cable de fibra óptica	1	2.500
Empresas de trabajo temporal	1	270
Energías renovables	1	2.400
Estaciones de servicio	1	6.000
Fabricantes de tejas, ladrillos y piezas especiales de arcilla cocida	1	30.000
Industria del calzado	1	22.450
Industrias extractivas de vidrio y cerámica y para las de comercio exclusivista	1	171
Instalaciones deportivas y gimnasios	1	450
Mataderos de aves y conejos	1	112
Minoristas droguería, herboristería, ortopedia y perfumería	1	60.000
Organizaciones sindicales	1	5.400
Prensa diaria	1	1.000
Prensa diaria, no diaria, ag. Informativas, impresión, distribución y transporte de prensa	1	50
Química-petroquímica	1	2.500
Radiodifusión	1	2.400
Sector de la mediación en seguros privados	1	80

Sectores	Nº Expedientes	Nº trabajadores afectados
Servicios a empresas	1	966
Taurino	1	3.000
Transporte de enfermos y accidentados en ambulancia	1	25.000
Transporte de viajeros por carretera	1	360
Transporte por mar	1	660
Sin calificar	1	1.490
<b>Total General</b>	<b>360</b>	<b>3.216.556</b>

## 5.- CONFLICTOS TRAMITADOS DEL 1 AL 30 DE NOVIEMBRE 2014

	<b>PROCEDIMIENTOS</b>		<b>TRABAJADORES</b>
	<b>43</b>		<b>982.196</b>
<b>AMBITO DEL CONFLICTO</b>			
Empresa	41	95%	52.196
Sector	2	5%	930.000
<b>TIPO DE CONFLICTO</b>			
Interpretación y aplicación	39	91%	981.411
Huelga	4	9%	785
<b>TIPO DE PROCEDIMIENTO</b>			
Mediación	42	98%	232.196
Arbitraje	1	2%	750.000
<b>PROCEDIMIENTOS EN TRÁMITE</b>	<b>22</b>	<b>51%</b>	<b>949.710</b>
<b>PROCEDIMIENTOS FINALIZADOS</b>	<b>21</b>	<b>49%</b>	<b>32.486</b>
Acuerdos en Mediación	8	38%	8.491
Laudos arbitrales	0	0%	0
<b>Total conflictos solucionados</b>	<b>8</b>	<b>38%</b>	<b>8.491</b>
Sin acuerdo	11	52%	22.795
<b>Total desacuerdo</b>	<b>11</b>	<b>52%</b>	<b>22.795</b>
Intentado sin efecto	1	5%	800
Archivado	1	5%	400
<b>Total otros resultados</b>	<b>2</b>	<b>10%</b>	<b>1.200</b>

## 6.- CLASIFICACIÓN POR MATERIAS DE LOS PROCEDIMIENTOS TRAMITADOS EN EL MES DE NOVIEMBRE

Materia	Nº Expedientes	% del Total	Nº Trabajadores
Salario	14	26	9.196
Varias materias o sin calificar	7	16	750.380
Procesos de reestructuración	6	14	14.350
Constitución de Mesa	3	7	184.790
Impugnación de acuerdos. Ámbito y concurrencia de convenios	3	7	13.030
Otros	3	7	800
Tiempo de trabajo	3	7	4.170
Contratación/vacantes	2	5	980
Derechos sindicales	2	5	-

<b>Total General</b>	<b>43</b>	<b>100</b>	<b>977.696</b>
----------------------	-----------	------------	----------------

## 7.- DISTRIBUCIÓN POR SUBMATERIAS EN PROCEDIMIENTOS DE REESTRUCTURACIÓN

Tipo de conflicto	Nº Expedientes	Nº Trabajadores	Acuerdos
Varias submaterias o sin calificar	2	6.550	1
Movilidad geográfica -traslado- art. 40ET	2	3.300	2
Despido colectivo art.51ET	1	-	-
Modificación sustancial de condiciones de trabajo art. 41ET. Jornada, horario, turnos,...	1	4.500	-

<b>Total General</b>	<b>6</b>	<b>14.350</b>	<b>3</b>
----------------------	----------	---------------	----------

## 8.- DISTRIBUCIÓN SECTORIAL DE PROCEDIMIENTOS

Sectores	Nº Expedientes	Nº trabajadores afectados
Cajas y entidades financieras de ahorro	5	6.600
Agencias de viaje	4	1.000
Contact center	4	800
Banca	3	120
Empresas de ingeniería y oficinas de estudios técnicos	3	6.800



Sectores	Nº Expedientes	Nº trabajadores afectados
Metal	3	1.250
Construcción infraestructuras agrarias y forestales	2	12.600
Entidades de seguros, reaseguros y mutuas de accidentes de trabajo	2	890
Gas y electricidad	2	380
Servicios de atención a las personas dependientes y desarrollo de la promoción de la autonomía personal	2	180.596
Transporte aéreo	2	10.100
Alimentación, bebidas y tabacos	1	-
Almacenamiento y distribución de productos petrolíferos	1	-
Contratas ferroviarias	1	180
Empresas de consultoría y estudios de mercado y de la opinión pública	1	70
Industria química	1	45
Oficinas y despachos	1	55
Otros	1	-
Sector agropecuario	1	750.000
Servicios de prevención ajenos	1	220
Supermercados, superservicios, autoservicios y distribuidores mayoristas de alimentación	1	4.500
Sin calificar	1	1.490

<b>Total General</b>	<b>43</b>	<b>977.696</b>
----------------------	-----------	----------------