



Las mediaciones del SIMA han afectado a más de tres millones de trabajadores

Nº 17 – Diciembre 2015

FUNDACIÓN  
**SIMA**

Servicio Interconfederal  
de Mediación  
y Arbitraje

### Datos mensuales

Respecto a los datos del mes anterior, durante noviembre se han visto incrementados los procedimientos tramitados como consecuencia de conflictos surgidos en el ámbito de una concreta empresa, en detrimento de los que afectan a todo un sector de actividad en su conjunto. Así, el 97% de las mediaciones se han producido en dicho ámbito, limitándose a un exiguo 3% los expedientes con afectación supraempresarial.

Asimismo han aumentado las mediaciones promovidas con carácter previo a la convocatoria formal de huelga, que han ascendido del 9% del mes anterior hasta un 24% durante el pasado mes de noviembre.

La fluctuante tendencia en cuanto al recurso a este tipo de conflicto puede apreciarse en el gráfico que se inserta a continuación, donde se recogen las variaciones mensuales sufridas en lo que va de año en función de los tipos de conflicto más utilizados a la hora de instar un procedimiento en el SIMA.

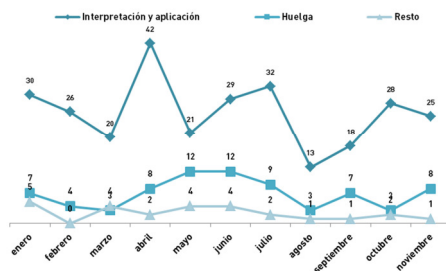

### Comparativa mensual del número de procedimientos por tipo de conflicto (enero-noviembre 2015)

Resulta también destacable que durante el mes pasado el porcentaje de mediaciones finalizadas con acuerdo se ha visto sensiblemente aumentado, al alcanzar el 27% sobre los conflictos finalizados. No obstante lo anterior, a fecha de hoy continúan pendientes de cierre el 35% de los procedimientos iniciados.

### Datos acumulados del año

Los datos anuales acumulados apenas han sufrido variaciones en cuanto al porcentaje.

Así, si bien se han tramitado hasta la fecha 386 procedimientos que han afectado a más de tres millones de trabajadores, la distribución entre los conflictos surgidos a nivel de empresa (90%) y los que se han suscitado sectorialmente (10%) se mantiene porcentualmente inalterable respecto a los datos del mes pasado.

Algo similar sucede con el tipo de conflicto, donde a pesar del incremento en cuanto a su

número, se mantienen unos valores casi idénticos respecto a los porcentajes del mes anterior.

Por último cabe señalar que la proporción de acuerdo interanual se mantiene, asimismo, en el 25% observado en los meses anteriores.

Respecto a las materias objeto de las mediaciones gestionadas por el SIMA, nuevamente destaca el salario como principal motivo de conflicto.

A continuación se incluye un gráfico que permite visualizar la distribución según el objeto del conflicto, en cómputo anual:

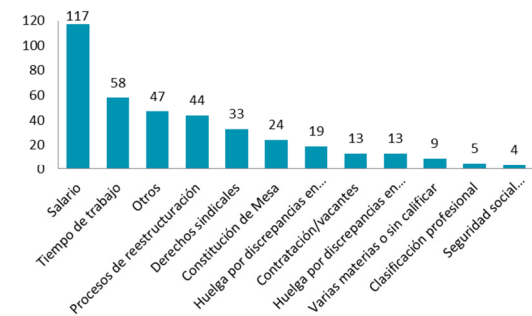

### Nº de procedimientos por materia (enero-noviembre 2015)

Por otra parte, el incremento anual en lo que va de 2015 respecto a los procedimientos gestionados a 30 de noviembre de 2014 se sitúa en un 7%, habiéndose producido una variación porcentual de cinco puntos negativos en lo concerniente al número de trabajadores afectados por los conflictos tramitados en este Servicio.

Como cierre del informe de actividad de este mes se inserta un gráfico comparativo del periodo 2014-2015 con indicación de la evolución mensual de presentación de procedimientos.

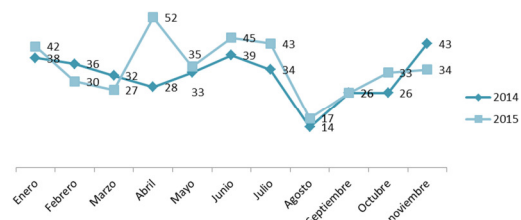

### Comparativa del número de procedimientos de los años 2014-2015 (enero-noviembre)



FUNDACION  
**SIMA**  
Servicio Interconfederal  
de Mediación  
y Arbitraje

## 1.- CONFLICTOS TRAMITADOS EN EL SIMA A 30 DE NOVIEMBRE DEL AÑO 2015

### a) Situación general

	PROCEDIMIENTOS		TRABAJADORES
	<b>386</b>		<b>3.045.993</b>
<b>AMBITO DEL CONFLICTO</b>			
Empresa	349	90%	825.319
Sector	37	10%	2.220.674

<b>TIPO DE CONFLICTO</b>			
Interpretación y aplicación	286	74%	2.268.116
Huelga	76	20%	506.407
Bloqueo negociación	9	2%	220.691
Impugnación convenios colectivos	8	2%	42.700
Periodo de consultas	4	1%	579
Bloqueo negociación acuerdo-pacto	2	1%	7.250
Inaplicación del cc (descuelgue)	1	0%	250

<b>TIPO DE PROCEDIMIENTO</b>			
Mediación	386	100%	3.045.993
Arbitraje	-	-	-

<b>En trámite</b>	<b>13</b>	<b>3%</b>	<b>18.032</b>
-------------------	-----------	-----------	---------------

<b>RESULTADO<sup>(1)</sup></b>			
Acuerdos en Mediación	94	25%	649.033
Laudos arbitrales	0	0%	-
<b>Total conflictos solucionados</b>	<b>94</b>	<b>25%</b>	<b>649.033</b>

Sin acuerdo	238	64%	2.040.290
<b>Total desacuerdo</b>	<b>238</b>	<b>64%</b>	<b>2.040.290</b>

Intentado sin efecto	24	6%	132.127
Archivado	17	5%	206.511
<b>Total otros resultados</b>	<b>41</b>	<b>11%</b>	<b>338.638</b>

<sup>(1)</sup> A efectos de porcentaje del resultado de los procedimientos se computan únicamente los finalizados excluyendo los procedimientos que se encontraban en tramitación a 30 de noviembre de 2015.



## b) Clasificación por materias de los procedimientos tramitados

Materia	Nº Expedientes	% del Total	Nº Trabajadores
Salario	117	30,4%	350.164
Tiempo de trabajo	58	15,0%	502.682
Otros	47	12,2%	682.877
Procesos de reestructuración	44	11,4%	40.662
Derechos sindicales	33	8,5%	119.708
Constitución de Mesa	24	6,2%	1.076.683
Huelga por discrepancias en la negociación	19	4,9%	160.078
Contratación/vacantes	13	3,4%	48.178
Huelga por discrepancias en la negociación	13	3,4%	40.468
Varias materias o sin calificar	9	2,3%	13.023
Clasificación profesional	5	1,3%	5.270
Seguridad social complementaria	4	1,0%	6.200

<b>Total General</b>	<b>386</b>	<b>100%</b>	<b>3.045.993</b>
----------------------	------------	-------------	------------------

## c) Distribución por submaterias en procedimientos de reestructuración

Tipo de conflicto	Nº Expedientes	Nº Trabajadores	Acuerdos
Despido colectivo art.51ET	23	31.882	7
Modificación sustancial de condiciones de trabajo art. 41ET. Jornada, horario, turnos,...	14	4.094	5
Varias submaterias o sin calificar	4	4.321	-
Sucesión de empresas art. 44ET	2	115	1
Inaplicación del convenio art. 82.3ET	1	250	-

<b>Total General</b>	<b>44</b>	<b>40.662</b>	<b>13</b>
----------------------	-----------	---------------	-----------

#### d) Distribución sectorial de procedimientos

Sectores	Nº Expedientes	Nº trabajadores afectados
Contact center	63	390.193
Servicios financieros (cajas y banca)	38	242.959
Metal	28	74.284
Empresas de consultoría y estudios de mercado y de la opinión pública	23	32.098
Transporte aéreo	19	49.819
Empresas de ingeniería y oficinas de estudios técnicos	18	122.706
Alimentación, bebidas y tabacos	13	17.066
Entidades de seguros, reaseguros y mutuas de accidentes de trabajo	12	13.628
Telecomunicaciones	12	99.876
Almacenamiento y distribución de productos petrolíferos	11	15.149
Empresas de entrega domiciliaria	9	16.255
Gas y electricidad	7	990
Grandes almacenes	7	47.770
Industria eléctrica	7	4.385
Construcción infraestructuras agrarias y forestales	6	7.781
Empresas de seguridad	6	101.750
Ferrovionario	5	28.000
Medios de comunicación	5	13.810
Multiservicios	5	2.600
Química-petroquímica	5	9.300
Servicios de asistencia en tierra, en aeropuertos (handling)	5	7.600
Servicios de atención a las personas dependientes	5	258.650
Transporte de mercancías por carretera	5	5.650
Artes gráficas, manipulado papel y cartón	4	256.012
Contratas ferroviarias	4	1.335
Industria química	4	1.754
Subsector de la telefonía del sector del metal estatal y de otros	4	170.000
Comercio textil	3	1.775
Empresas de publicidad	3	1.003



Sectores	Nº Expedientes	Nº trabajadores afectados
Establecimiento financieros de crédito	3	2.100
Industrias cárnicas	3	155.000
Industrias extractivas de vidrio y cerámica y para las de comercio exclusivista	3	1.088
Transporte de viajeros por carretera	3	1.100
Cemento	2	2.123
Construcción (sector)	2	4.300
Fabricación de helados	2	1.040
Fútbol profesional	2	10.800
Minoristas droguería, herboristería, ortopedia y perfumería	2	2.600
Prensa diaria	2	314
Remolque portuario, de altura y salvamento	2	16.500
Transporte de mercancías	2	100
Vending	2	1.667
Acción e intervención social	1	140.000
Agrario	1	600.000
Alquiler de vehículos	1	400
Ciclo del comercio del papel y artes gráficas	1	290
Comercio	1	60
Empresas concesionarias de cable de fibra óptica	1	2.395
Enseñanza y formación no reglada	1	850
Fabricantes de tejas, ladrillos y piezas especiales de arcilla cocida	1	2.000
Fútbol sala profesional	1	224
Harinas panificables y sémolas	1	50.000
Jardinería	1	25.000
Notarios y personal empleado	1	7.000
Otros	1	-
Perfumería y afines	1	2.500
Radiodifusión	1	15
Sanitario	1	350
Servicios a empresas	1	899
Servicios de prevención ajenos	1	80
Sociedades cooperativas de crédito	1	18.000



Sectores	Nº Expedientes	Nº trabajadores afectados
Taurino	1	3.000
<b>Total General</b>	<b>386</b>	<b>3.045.993</b>



FUNDACION  
**SIMA**  
Servicio Interconfederal  
de Mediación  
y Arbitraje

## 2.- CONFLICTOS INICIADOS EN EL SIMA DEL 1 AL 30 DE NOVIEMBRE 2015

### a) Situación general

	PROCEDIMIENTOS		TRABAJADORES
	34		58.087
<b>AMBITO DEL CONFLICTO</b>			
Empresa	33	97%	47.587
Sector	1	3%	10.500

<b>TIPO DE CONFLICTO</b>			
Interpretación y aplicación	25	73%	37.457
Huelga	8	24%	10.130
Impugnación convenios colectivos	1	3%	10.500

<b>TIPO DE PROCEDIMIENTO</b>			
Mediación	34	100%	58087
Arbitraje	-	-	-

<b>En trámite</b>	<b>12</b>	<b>35%</b>	<b>18.032</b>
-------------------	-----------	------------	---------------

<b>RESULTADO<sup>(1)</sup></b>			
Acuerdos en Mediación	6	27%	9.517
Laudos arbitrales	-	-	-
<b>Total conflictos solucionados</b>	<b>6</b>	<b>27%</b>	<b>9.517</b>

Sin acuerdo	16	73%	30.538
<b>Total desacuerdo</b>	<b>16</b>	<b>73%</b>	<b>30.538</b>

Intentado sin efecto	-	-	-
Archivado	-	-	-
<b>Total otros resultados</b>	<b>-</b>	<b>-</b>	<b>-</b>

<sup>(1)</sup> A efectos de porcentaje del resultado de los procedimientos se computan únicamente los finalizados excluyendo los procedimientos que se encontraban en tramitación a 30 de noviembre de 2015.



### b) Clasificación por materias de los procedimientos tramitados

Materia	Nº Expedientes	% del Total	Nº Trabajadores
Salario	10	29%	10.740
Tiempo de trabajo	7	21%	17.582
Varias materias o sin calificar	6	18%	10.623
Procesos de reestructuración	5	14%	4.258
Derechos sindicales	3	9%	10.500
Huelga por discrepancias en la negociación	1	3%	1.284
Impugnación de acuerdos. Ámbito y concurrencia de convenios	1	3%	500
Seguridad social complementaria	1	3%	2.600
<b>Total General</b>	<b>34</b>	<b>100%</b>	<b>58.087</b>

### c) Distribución por submaterias en procedimientos de reestructuración

Tipo de conflicto	Nº Expedientes	Nº Trabajadores	Acuerdos
Despido colectivo art.51ET	3	3.800	1
Varias submaterias o sin calificar	1	423	
Modificación sustancial de condiciones de trabajo art. 41ET. Jornada, horario, turnos,...	1	35	1
<b>Total General</b>	<b>5</b>	<b>4.258</b>	<b>2</b>

### d) Distribución sectorial de procedimientos

Sectores	Nº Expedientes	Nº trabajadores afectados
Contact center	7	20.550
Servicios financieros (cajas y banca)	5	7.930
Empresas de ingeniería y oficinas de estudios técnicos	5	7.535
Industria eléctrica	2	465
Industria química	2	1.684
Almacenamiento y distribución de productos petrolíferos	1	175
Cemento	1	123
Construcción infraestructuras agrarias y forestales	1	-





Sectores	Nº Expedientes	Nº trabajadores afectados
Empresas de consultoría y estudios de mercado y de la opinión pública	1	250
Empresas de seguridad	1	10.500
Entidades de seguros, reaseguros y mutuas de accidentes de trabajo	1	-
Ferrovionario	1	-
Gas y electricidad	1	75
Medios de comunicación	1	2.000
Metal	1	4.500
Otros	1	-
Telecomunicaciones	1	1.500
Vending	1	800
<b>Total General</b>	<b>4</b>	<b>58.087</b>